

6000m

© Länsstyrelsen, Lantmäteriet, NVDB, ESRI Inc, RAA, SGU, Sjöfartsverket, SMHI, SVO, SCB, SJV, FM, Bergsstaten, SLU, DIRNAT

Skala 1:12975

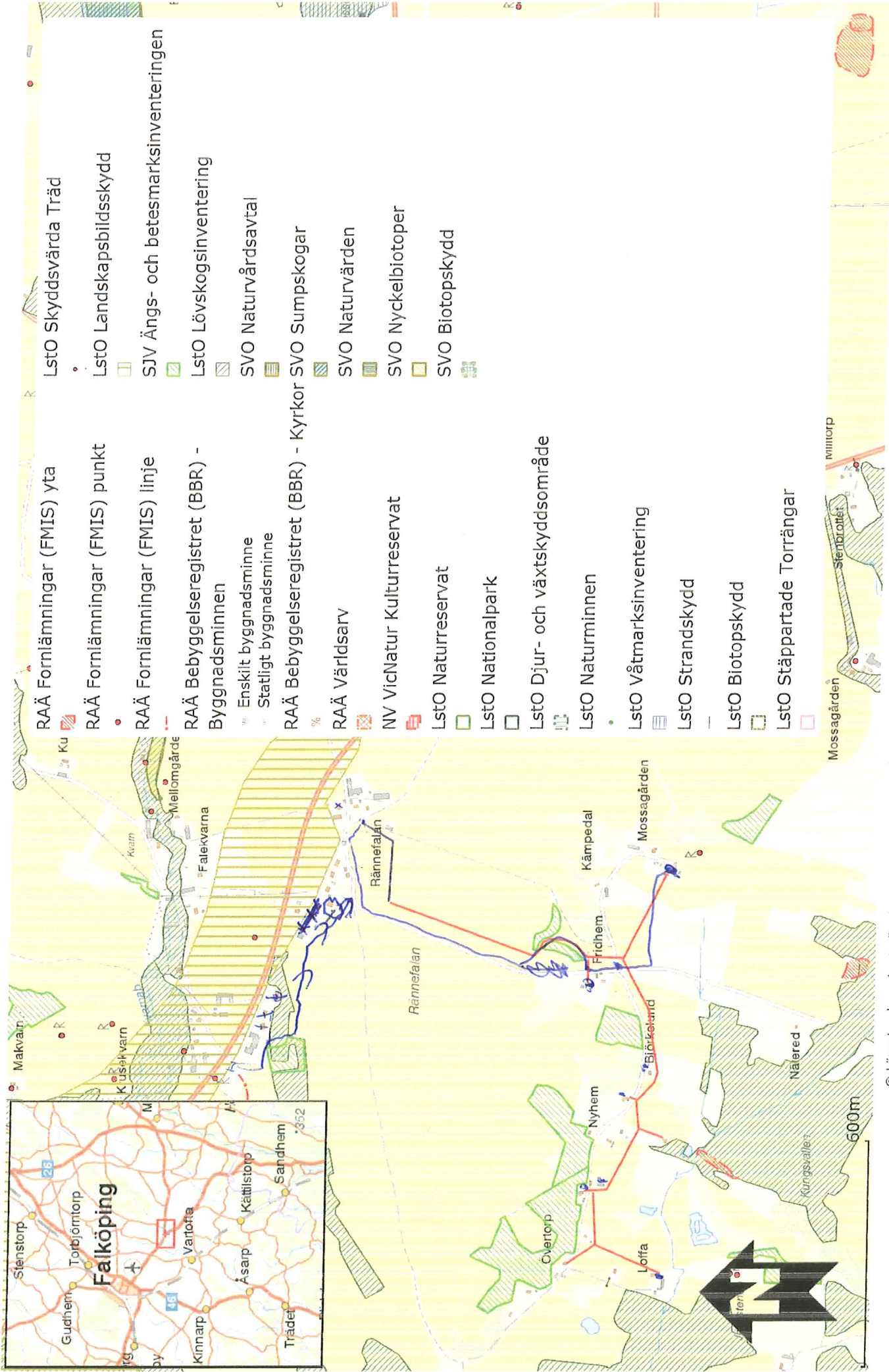
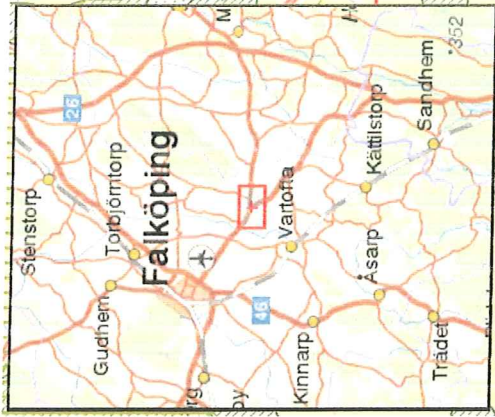

- RAÄ Fornlämningar (FMIS) yta
- RAÄ Fornlämningar (FMIS) punkt
- RAÄ Fornlämningar (FMIS) linje
- RAÄ Bebyggelseregistret (BBR) - Byggnadsminnen
- Enskilt byggnadsminne
- Statligt byggnadsminne
- RAÄ Bebyggelseregistret (BBR) - Kyrkor
- RAÄ Världsarv
- NV VicNatur Kulturresevat
- LstO Naturreservat
- LstO Nationalpark
- LstO Djur- och växtskyddsområde
- LstO Naturminnen
- LstO Våtmarksinventering
- LstO Strandskydd
- LstO Biotopskydd
- LstO Stäppartade Torrängar
- LstO Skyddsvärda Träd
- LstO Landskapsbildsskydd
- SJV Ängs- och betesmarksinventeringen
- LstO Lövskögsinventering
- SVO Naturvårdsavtal
- RAÄ Bebyggelseregistret (BBR) - Sumpskogar
- SVO Naturvården
- SVO Nyckelbiotoper
- SVO Biotopskydd

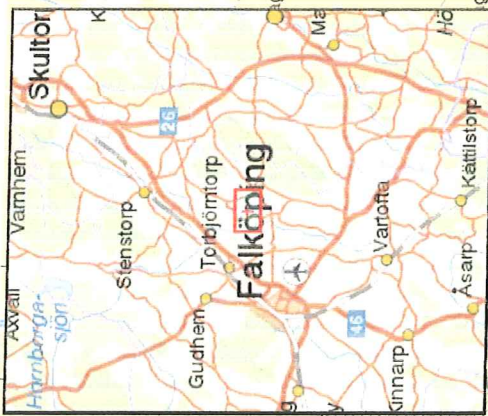
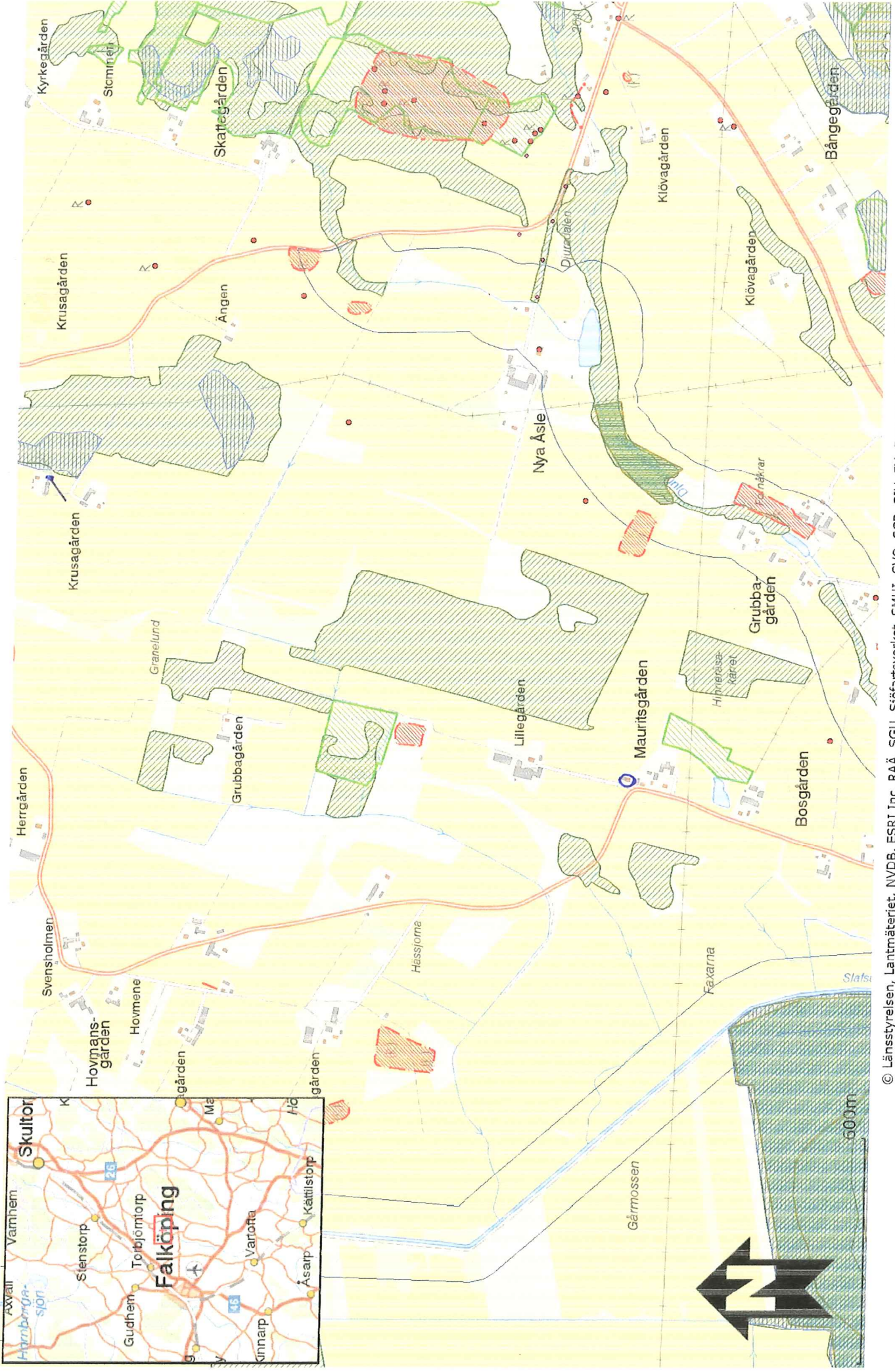

© Länsstyrelsen, Lantmäteriet, NVDB, ESRI Inc, RAÄ, SGU, Sjöfartsverket, SMHI, SVO, SCB, SJV, FM, Bergsstaten, SLU, DIRNAT

Skala 1:12975

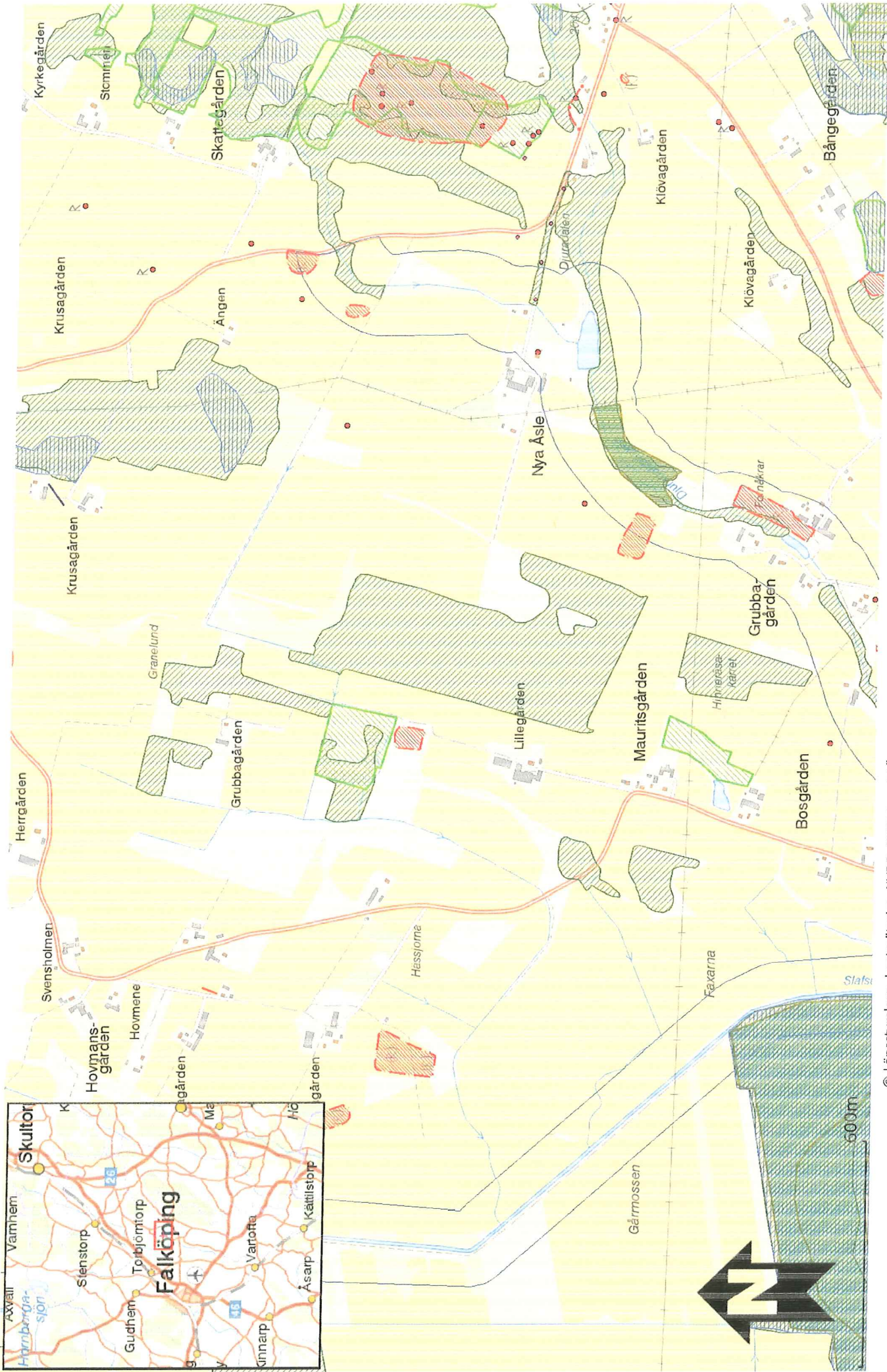

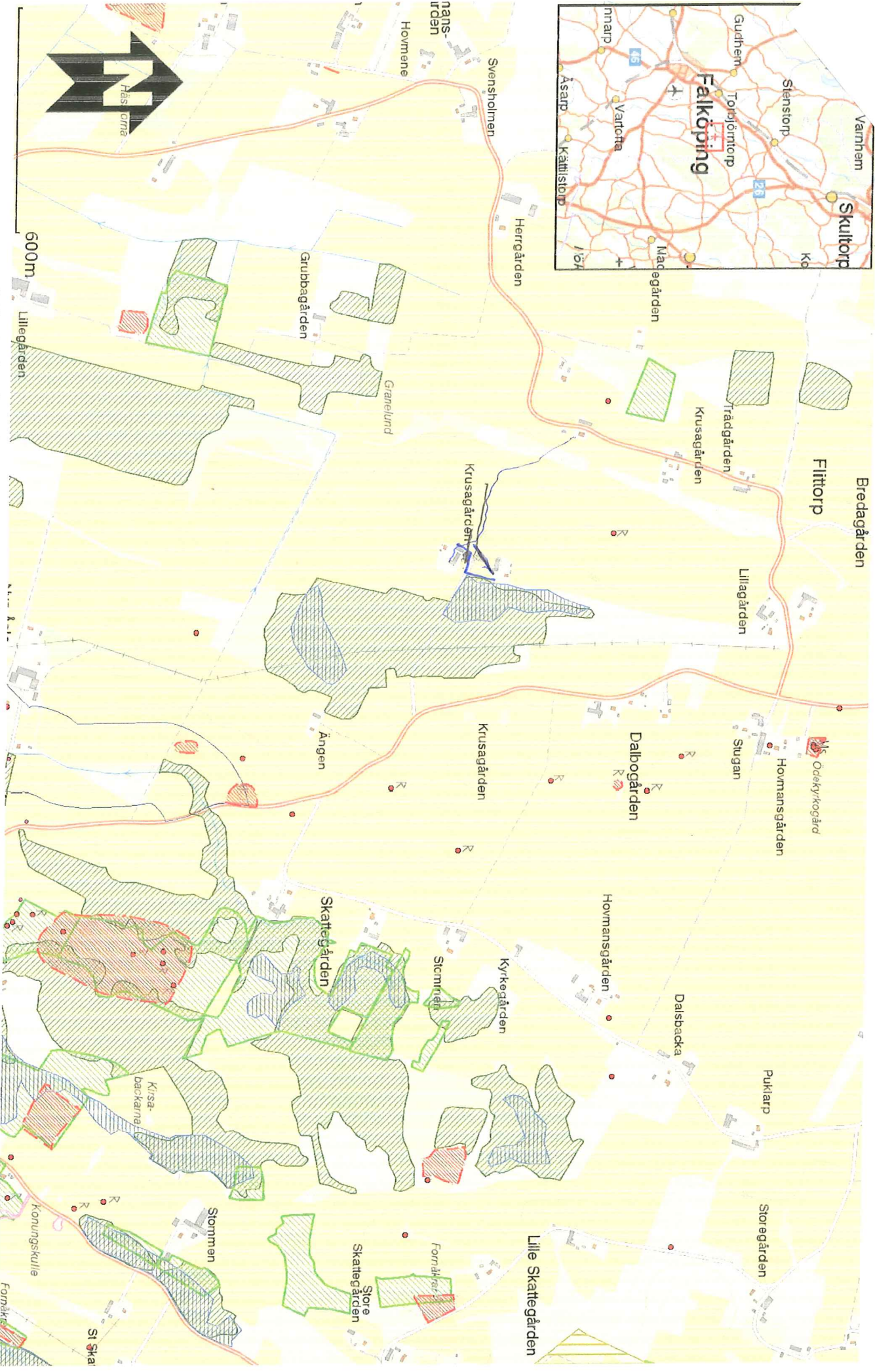
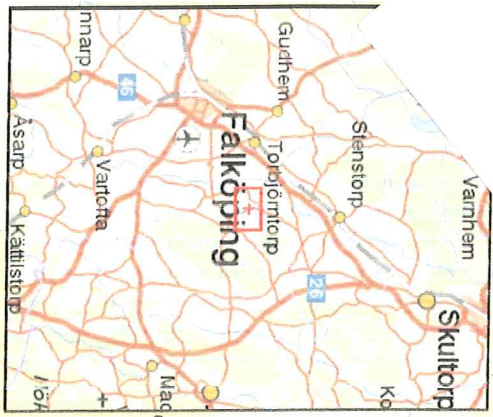

600m

© Länsstyrelsen, Lantmäteriet, NVDB, ESRI Inc, RÄÄ, SGI, Sjöfartsverket, SMHI, SVO, SCB, SIV, FM, Bergstaten, SLU, DIRNAT

Skala 1:12975

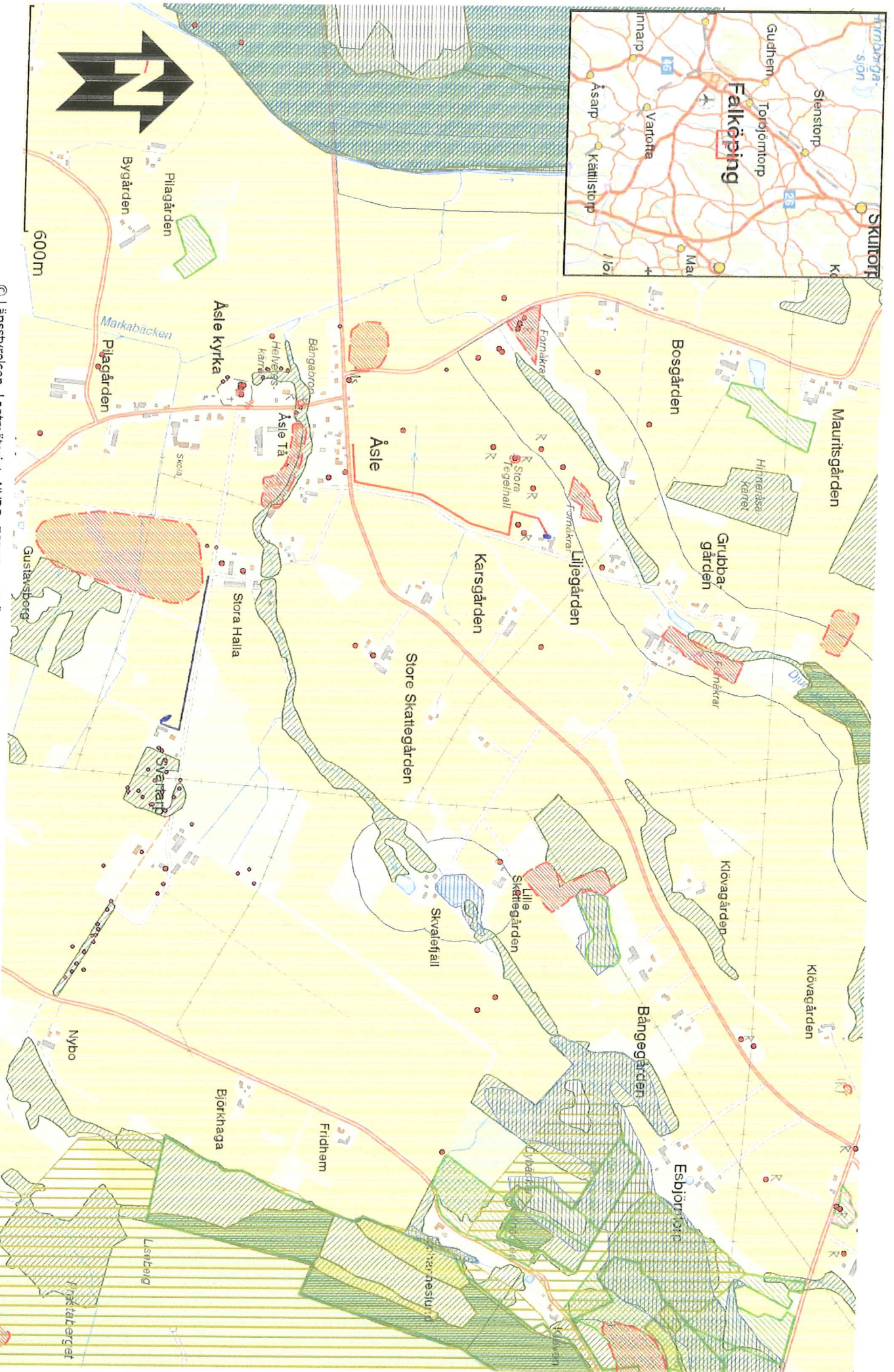

© Länsstyrelsen, Lantmäteriet, NVDB, ESRI Inc, RAÄ, SGU, Sjöfartsverket, SMHI, SVO, SCB, STV, FM, Bergsstaten, SLU, DIRNAT

Skala 1:12975

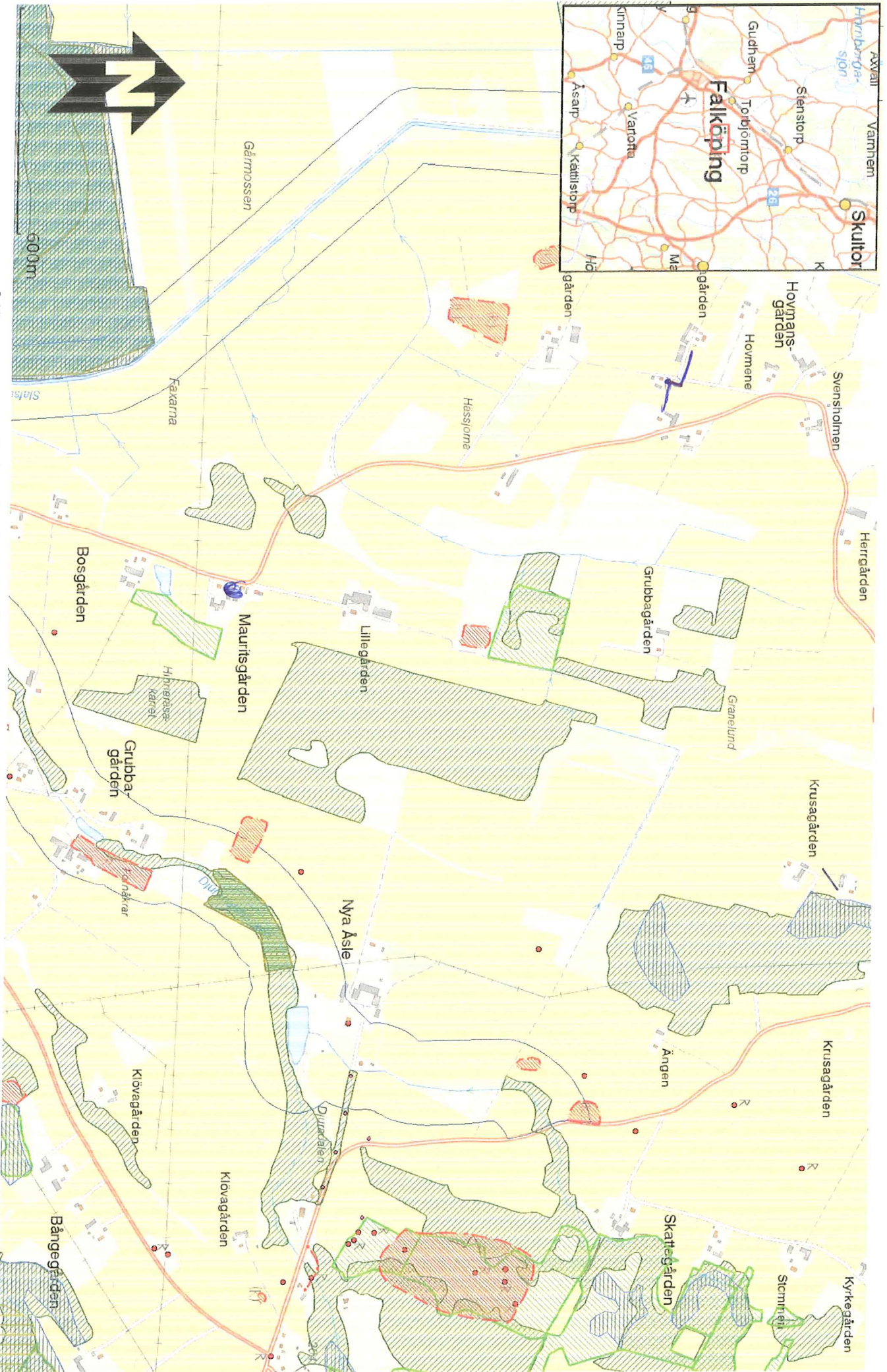
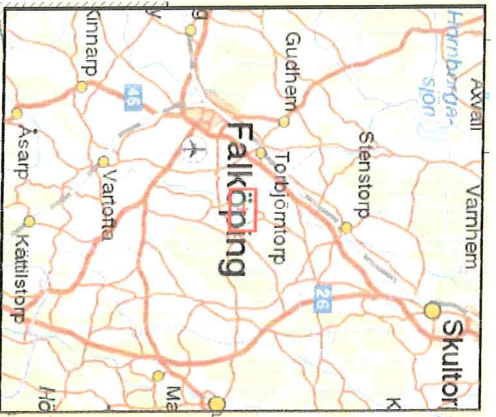

Adresslista kunder

Åsle Vattensamfällighetsförening

1129	Sven Båhman St Olofsgatan 11 LGH 1205 521 43 FALKÖPING	Referens:Åsle 12:6 Telefon:0515-36053
1130	Daniel Klar o Lina Rudmarker Mauritsgården - Inresgäster Åsle Södra Mauritsgården 1 521 91 FALKÖPING	Referens:Åsle 13:4 Telefon:0515-36005
1131	Anders o Lena Modig Åsle Norra Mauritsgården 3 521 91 FALKÖPING	Referens:Åsle 13:7 Telefon:
1132	Jonas Bender Åsle Hallbo 521 91 FALKÖPING	Referens:Åsle 15:2 Telefon:0515-18696
1133	Margareta o Bengt Samuelsson Åsle Kivagården 1 521 91 FALKÖPING	Referens:Åsle 18:9 Telefon:0515-36122
1134	Börje Jakobsson Åsle Bäckängen 1 521 91 FALKÖPING	Referens:Färdala 3:1 Telefon:0515-36161
1135	Elin Andersson Nya Åsle 4 527 91 Falköping	Referens:Åsle 19:5 Telefon:
1136	J Bergstrand AB Nya Åsle 1 521 91 FALKÖPING	Referens:Åsle 19:6 Telefon:0515-36088
1137	Falköpings kyrkliga samfällighet R859 Fack 95800074 106 54 STOCKHOLM	Referens:Åsle 25:1 Telefon:
1138	Falköpings Motorklubb Box 111 521 02 FALKÖPING	Referens:Karleby 9:15 Telefon:
1139	Anette Sömberg Åsle Bosgården 2 521 91 FALKÖPING	Referens:Åsle 29:2 Telefon:0515-362 26
1140	Rune Hermansson Åsle Bygården 1 521 91 FALKÖPING	Referens:Åsle 30:1 Telefon:0515-36170
1141	Lars Åke o Susanne Klasson Åsle Bosgården 1 521 91 FALKÖPING	Referens:Åsle 31:2 Telefon:0515-36003
1142	Åsle-Mularp-Tarp Hembygdsförening c/o Lars-Åke Klasson, Åsle Bosgården 1 521 91 FALKÖPING	Referens:Åsle s:6 Telefon:
1143	Ulf Källkvist Åsle Östra Sunderyd 521 91 FALKÖPING	Referens:Östra Sunderyd 1:1 Telefon:0515-32370
1144	Markus Johansson Åsle Stora Hallan 521 91 FALKÖPING	Referens:Åsle 15:1 Telefon:0515-360 13
1145	Nordalk Aktieföretag Box 901 731 29 KÖPING	Referens:Karleby 9:13 Telefon:0515-77677
1146	Kjell Axelsson Skvafäll 2 521 91 FALKÖPING	Referens:Svartarp 3:5 Telefon:
1147	Inger Fransson Karin Inger Fransson Högstena Per Andersgården 1 521 91 FALKÖPING	Referens:Högstena 3:10 Telefon:
1148	Curt Åkesson Vaklegatan 1 431 63 MÖLNDAL	Referens:Högstena 11:7 Telefon:031-873049
1149	Bertil o Astrid Frölin Tarp Lilla Skategården 2	Referens:Tarp 1:5 Telefon:

Kund
521 91 FALKÖPING

Kund

1044	1044	Edmund Bostrom är ägare enl lantmäteriet Högsena Skarpgården 521 62 STENSTORP	Referens:Högsena 13:7 Telefon:0500-452010
1045	1045	Gösta Ödvall Högsena Norra Bossgården 521 62 STENSTORP	Referens:Högsena 13:8 Telefon:0500-454004
1046	1046	Per Johansson o Emma Törnqvist Högsena Södra Bossgården 4 521 62 STENSTORP	Referens:Högsena 14:7 Telefon:0500-454121
1047	1047	Linus Ingelbo Högsena Lilla Bossgården 521 62 STENSTORP	Referens:Högsena 14:10 Telefon:0500-455642
1048	1048	Andreas o Bengt Kjell Högsena Södra Bossgården 5 521 62 STENSTORP	Referens:Högsena 14:12 Telefon:072-1587998
1049	1049	Gunhild Pettersson-Fransson o Urban Högsena Nyhem 1 521 62 STENSTORP	Referens:Högsena 17:1 Telefon:
1050	1050	Liselott Lotass Högsena Lärarpostaden 521 62 STENSTORP	Referens:Högsena 18:1 Telefon:031-1774068
1051	1051	Bo o Berit Lundblad Högsena Källregården 521 62 STENSTORP	Referens:Högsena 19:1 Telefon:
1052	1052	Falköpings Motorklubb Box 111 521 02 FALKÖPING	Referens:Karleby 9:17 Telefon:
1053	1053	Kenneth o Marie Lindby Tiarp Bredgården 1 521 91 FALKÖPING	Referens:Flittorp 15:1 (nr 2) Telefon:0500-454024
1054	1054	Fredrik Johansson Karleby Frostgården 2 521 91 FALKÖPING	Referens:Karleby 11:4 Telefon:
1055	1055	Håkan Ragnarsson Torbjörntorp Siora Berg 521 96 FALKÖPING	Referens:Karleby 14:8 Telefon:
1056	1056	Bengt-Ove o Elisabeth Ström Oxelgatan 7 521 30 FALKÖPING	Referens:Karleby 14:10 (andel nr 1) Telefon:
1057	1057	Bengt-Ove o Elisabeth Ström Oxelgatan 7 521 30 FALKÖPING	Referens:Karleby 14:10 (andel nr 2) Telefon:0515-80950
1058	1058	Bengt-Ove o Elisabeth Ström Oxelgatan 7 521 30 FALKÖPING	Referens:Karleby 14:10 (andel nr 3) Telefon:
1059	1059	Morgan Fredriksson Uddgården Björkelund 521 91 FALKÖPING	Referens:Karleby 14:11 Telefon:
1060	1060	Roger Helen o Marika Sikiö Karleby Amelund 521 91 FALKÖPING	Referens:Karleby 19:2 Telefon:
1061	1061	Frida Holm Karleby Oxastålen 521 91 FALKÖPING	Referens:Karleby 20:2 Telefon:0515-32267 7
1062	1062		Referens: Telefon:
1063	1063	Morgan Briseby o Ulrika Johansson Karleby Skarpgården 1 521 91 FALKÖPING	Referens:Karleby 31:1 Telefon:0515-37224
1064	1064	Conny Greve, Lars Isaksson, Kenneth Ols Hällstad Nyhem 521 53 FLOBY	Referens:Karleby 39:1 Telefon:

Adresslista kunder

Åsle Vattensamfällighetsförening

Kund	Referens:Flitorp 14:1
1023	Referens:Flitorp 15:1 Telefon:0500-454024 Kenneth o Marie Lindby Tiarp Bredegården 1 521 91 FALKÖPING
1024	Referens:Flitorp 15:2 Telefon:0500-454031 Henrik o Marianne Samuelsson Tiarp Lillgården 521 91 FALKÖPING
1025	Referens:Fårdala 1:2 Telefon:0515-711686 Destree Ekberg Stigatan 5 C 521 45 FALKÖPING
1026	Referens:Hölmå 1:10 Telefon:0515-153 01 Andreas Gabrielsson, Johanna Ahlqvist Luddgården Hölmången 521 91 FALKÖPING
1027	Referens:Hovmene 2:2 Telefon:0515-360 80 Gösta Almqvist Åsle Pilgården 9 521 91 FALKÖPING
1028	Referens:Hovmene 3:17 Telefon:0515-50415 Ingavill Andersson Nya Fagerås 1 521 71 ÅSARP
1029	Referens:Hovmene 4:3 Telefon:0515-360 05? Marie Fredriksson o Tony Bäck Åsle Hovmängården 2 521 91 FALKÖPING
1030	Referens:Hovmene 5:1 Telefon:0515-36055 Maj-Britt o Yngve Hagman Bäcka Svedsarvsvägen 6 795 91 RÄTTVIK
1031	Referens:Högstena 1:9 Telefon:0500-454013 Lars Westh Högstena Tvillinggården 1 521 62 STENSTORP
1032	Telefon: Referens:Högstena 2:5 Fillip o Hugo Hallqvist o Jesper Hallinde Brunnhem Kyrkgården 521 63 STENSTORP
1033	Referens:Högstena 2:6 Telefon:0500-454061 Lars o Siv Ericson Högstena Hovmänggården 4 521 62 STENSTORP
1034	Referens:Högstena 2:8 Telefon:0500-451172 Göran Wälinder Högstena Hovmänggården 1 521 62 STENSTORP
1035	Referens:Högstena 3:7 Telefon:0500-454078 Rune o Göta Gustafsson Högstena Skattegården 1 521 62 STENSTORP
1036	Referens:Högstena 3:9 Telefon:0500-454006 Gösta Andersson Högstena Per Andersgården 2 521 91 FALKÖPING
1037	Referens:Högstena 6:7 Telefon:0500-450321 Klas Sköld o Anette Lönnqvist Högstena Hallgården 1 521 62 STENSTORP
1038	Referens:Högstena 6:10 Telefon:0500-4541606 Kristian Kumula Högstena Hallgården 2 521 62 STENSTORP
1039	Referens:Högstena 7:1 Telefon:0511-26255 Prästönehjällgårdarna i Skara Stift Box 173 532 23 SKARA
1040	Telefon: Referens:Högstena 11:13 Pierre Jakobsson, Sofie Salomonsson Högstena Olov Ingemansgården 2 521 62 STENSTORP
1041	Referens:Högstena 11:14 Telefon:0500-454077 Helga Hermansson Högstena Tittekillen 521 62 STENSTORP
1042	Referens:Högstena 11:15 Telefon:0500-454144 Monika Petri Högstena Ingebo 521 62 STENSTORP
1043	Referens:Högstena 12:1 Telefon:0500-452010 Fredrik o Anna-Karin Boström Högstena Skarpgården 521 62 STENSTORP

Mikael Sahlin

Adresslista kunder

Asle Valenssamfällighetsförening

1001	Georg o Milet Johansson Tiarp Brnnsbo 521 91 FALKÖPING	Referens:Brnnsbo 2:2 Telefon:0515-36114
1002	Daniel Miradh Tiarp Esbjörnorp 1 521 91 FALKÖPING	Referens:Esbjörnorp 1:2 Telefon:0515-37066
1003	Tage Martensson Tiarp Solviken 521 91 FALKÖPING	Referens:Esbjörnorp 1:4 Telefon:0515-36111
1004	John o Karin Nyholm Tiarp Solängen 521 91 FALKÖPING	Referens:Esbjörnorp 1:5 Telefon:0515-36262
1005	Maria Frits konakt Mikael Sahlin Tiarp Cranlid 521 91 FALKÖPING	Telefon:0515-7111772
1006	Doris Lundqvist Borgmästarevägen 32 521 41 FALKÖPING	Referens:Esbjörnorp 1:7 Telefon:0515-13950
1007	Gunnar o Elisabeth Bergstrand Asle Färdala 3 521 91 FALKÖPING	Referens:Esbjörnorp 1:8 Telefon:0515-36089
1008	Kim Karlsson o Louise Bergström Tiarp Esbjörnorp 2 521 91 FALKÖPING	Referens:Esbjörnorp 2:2 Telefon:0515-36010
1009	Bengt Andersson Tiarp Slugan 2 521 91 FALKÖPING	Referens:Filtorp 1:5 Telefon:0515-36138
1010	Jimmy Johansson Tiarp Slugan 1 521 62 STENSTORP	Referens:Filtorp 1:6 Telefon:
1011	Clas-Göran o Roland Olsson Tiarp Bredgården 3 521 91 FALKÖPING	Referens:Filtorp 2:6 Telefon:0500-454045
1012	Anders o Birgitta Klasson Tiarp Hovmangården 4 521 91 FALKÖPING	Referens:Filtorp 3:3 Telefon:0500-454051
1013	Rune Gustafsson Högstena Skattegården 1 521 62 STENSTORP	Referens:Filtorp 3:12 Telefon:0500-454078
1014	Ingvar Börjesson Tiarp Kruvgården 1 521 91 FALKÖPING	Referens:Filtorp 4:3 Telefon:0500-454080
1015	Ulrika Johansson Tiarp Skattegården 521 91 FALKÖPING	Referens:Filtorp 5:9 Telefon:0500-454060
1016	Mikael, Tore o Ulla-Britt Pettersson Tiarp Lömlåsen 521 91 FALKÖPING	Referens:Filtorp 5:10 Telefon:0500-454017
1017	Peter Karlsson o Jannticke Andersson Tiarp Sandhem 521 62 STENSTORP	Referens:Filtorp 6:6 Telefon:0500-450401
1018	Kerstin Tranvik Östra Vålje 5 343 73 VIRESTAD	Referens:Filtorp 6:7 Telefon:0476-23026
1019	Tommy Gabrielsson Tiarp Stommen 3 521 91 FALKÖPING	Referens:Filtorp 7:6 Telefon:0500-454087
1020	Bertil o Valborg Gustafsson Tiarp Edhem 521 62 STENSTORP	Referens:Filtorp 7:10 Telefon:0500-454067
1021	Regor o Monica Nilkasson Högstena Dalsbacka 521 91 FALKÖPING	Referens:Filtorp 7:12 Telefon:0500-454016
1022	Bertil o Gerd Johansson	Telefon:0500-454083

ok
ok
ok

Adresslista kunder

Åsle Vattenfallfällighetsförening

1065	Kund	Martina Skogqvist o Stefan Pettersson Högstena Kloockartomten 521 62 STENSTORP	Referens:Kloockartomten 1:1 Telefon:070-3943019
1066		Magnus Johansson Åsle Lilla Halla 2 521 91 FALKÖPING	Referens:Lilla Halla 1:3 Telefon:0515-36119
1067		Andrea o Magnus Ljung Karleby Kroken 521 91 FALKÖPING	Referens:Lovene 6:1 Telefon:0515-37233
1068		Tommy o Eva Sahlgren Uddagården Karlshem 1 521 91 FALKÖPING	Referens:Lovene 9:3 Telefon:0515-80455
1069		Falköpings Kommun, Samhällsby, förv. 521 81 FALKÖPING	Referens:Lovene 14:3 Telefon:
1070		Daniel Sahlgren Uddagården Karlshem 3 521 91 FALKÖPING	Referens:Lovene 14:4 Telefon:0515-822 39
1071		Susanne Sahlgren Uddagården Karlshem 2 521 91 FALKÖPING	Referens:Lovene 14:5 Telefon:0515-13065
1072		Prästböneställgångarna i Skara Stift Box 173 532 23 SKARA	Referens:Prästgården 1:1 Telefon:0511-26255
1073		Peter o Annika Bogar Åsle Stenäng 521 91 FALKÖPING	Referens:Prästgården 1:4 Telefon:0515-36009
1074		Fredrik o Lars Malmgren Åsle Nyborg 521 91 FALKÖPING	Referens:Prästgården 1:5 Telefon:0515-36210
1075		Falköpings Kommun, Samh.byggn förv kontakt Bertil Svaren 521 81 FALKÖPING	Referens:Prästgården 1:6 Telefon:
1076		Susanna Hultgårdh Åsle Rosendal 521 91 FALKÖPING	Referens:Prästgården 1:8 Telefon:0515-36000
1077		Lennart Karlsson Åsle Lyckebo 521 91 FALKÖPING	Referens:Prästgården 1:9 Telefon:
1078		Tony Elvestal Åsle Stensborg 521 91 FALKÖPING	Referens:Prästgården 1:11 Telefon:
1079		Uno Larsson o Inga-Britt Rosén Högstena Birnaberg 521 91 FALKÖPING	Referens:Kearstorp 2:3 Telefon:0500-454047
1080		Lars Brorsson Högstena Puklarp 521 91 FALKÖPING	Referens:Kearstorp 4:2 (andel nr 1) Telefon:0500-454002
1081		Carina Bergsten Högstena Storgården 521 91 FALKÖPING	Referens:Kearstorp 4:2 (andel nr 2) Telefon:0500-454007
1082		Hans Sjöberg, Magnus Carlsson mfl Högstena Korvgården 1 521 91 FALKÖPING	Referens:Kearstorp 5:5 Telefon:0502-44031
1083		Evert o Inga Andersson Högstena Kearstorp 521 91 FALKÖPING	Referens:Kearstorp 5:6 Telefon:
1084		Lennart o Diono Dittmer Åsle Sundserud 521 91 FALKÖPING	Referens:Sundseryd 3:2 Telefon:0515-36123
1085		Thomas o Carina Åkesson Åsle Stora Inagan 521 91 FALKÖPING	Referens:Svartarp 5:4 Telefon:0515-36004
1086		Stig o Anders Tiden 521 91 FALKÖPING	Referens:Svartarp 5:4 Telefon:0515-37000

Kund	Referens:Svartekulla 1:2	Referens:Svensholm 1:8	Referens:Södra Söllersten 1:1	Referens:Tjarp 1:3	Referens:Tjarp 1:4	Referens:Tjarp 1:6	Referens:Tjarp 1:11	Referens:Tjarp 2:18	Referens:Tjarp 2:19	Referens:Tjarp 4:2	Referens:Tjarp 4:7	Referens:Tjarp 4:10	Referens:Tjarp 5:7	Referens:Tjarp 5:8	Referens:Tjarp 6:3	Referens:Tjarp 6:5	Referens:Tjarp 6:6	Referens:Tjarp 8:1	Referens:Tjarp-Törestorp 1:4	Referens:Tjarp-Törestorp 1:6	Referens:Tjarp-Törestorp 2:6	Referens:Tjarp-Törestorp 2:6	Referens:Tjarp-Törestorp 2:6
1087	Falkvama Svartekulla 521 91 FALKÖPING	Cns-Göran o Roland Olsson Tjarp Bredegården 3 521 91 FALKÖPING	Pernilla Dittmer o Christian Tedelind-Di och Christian Tedelind Åsle Södra Söllersten 521 91 FALKÖPING	Ingemar Oskarsson Tjarp Östra Skattegården 2 521 91 FALKÖPING	Pia Andersson, Lars-Göran Hellqvist Tjarp Lilla Skattegården 3 521 91 FALKÖPING	Töre Svensson Tjarp Lilla Skattegården 1 521 91 FALKÖPING	Per-Anders Andersson Tjarp Dalhem 521 91 FALKÖPING	Angelica Andersson, David Thorell Tjarp Dalbogården 2 521 91 FALKÖPING	Göran o Mari-Anne Karlsson Tjarp Dalbogården 1 521 91 FALKÖPING	Erlend Johansson Tjarp Stora Skattegården 2 521 91 FALKÖPING	Kerstin Ljungqvist Tjarp Stora Skattegården 1 521 91 FALKÖPING	Fredrik o Charlote Herminge Tjarp Stora Skattegården 4 521 91 FALKÖPING	Per-Erik Tiden Tjarp Stommen 1 521 91 FALKÖPING	Jan-Åke Trossvik, Marie Hallin-Trossvik Tjarp Stommen 2 521 91 FALKÖPING	Ola o Ann-Charin Karlsson Tjarp Björkbacken 521 91 FALKÖPING	Mikaela Paulander Per Erlands Väg 20 E 598 92 VIMMERBY	Jan Tiden o Eva-Karin Löfgren Åsle Bängegården 1 521 91 FALKÖPING	Falköpings Kyrkliga Samfundet R859 kontakt Leif Liedholm Fack 9580074 106 54 STOCKHOLM	Rolf Schander Tjarp Torngården 4 521 91 FALKÖPING	Henricus o Tamara Verhaegh Tjarp Torngården 5 521 91 FALKÖPING	Arne Blomstrand Tjarp Kullagården 2 521 91 FALKÖPING	Ewa Bolms-Tiden	

Adresslista kunder

Åsle Vårrensamfällighetsförening

1150	Anders Wallin Kartby Skattegården 4 521 91 FALKÖPING	Referens: Lovene 7:14	Telefon: 0515-370 20
1151	Karl-Gösta Karlsson Åsle Grubbgården 4 521 91 FALKÖPING	Referens: Åsle 5:4	Telefon: 0515-36032
1152	Anna Staf Långåken 43 LGH 1002 433 65 SÄVEDALEN	Referens: Högstena 6:8	Telefon:
1153	Malin Nilsson Villagatan 1 531 96 LIDKÖPING	Referens: Åsle 5:7	Telefon: 073 981 98 89
1154	Ånita o Jan-Olof Hedberg Åsle Hovansgården 4 521 91 FALKÖPING	Referens: Hovmene 4:11	Telefon: 0515-361 68
1155	Lilla-Britt Petersson Åsle Pihlgården 7 521 91 FALKÖPING	Referens: Hovmene 4:9	Telefon: 0515-36024
1156	Maj Gustavsson Åsle Solhem 521 91 FALKÖPING	Referens: Åsle 22:2	Telefon: 0515-360 42
1157	Kurt Gustavsson Åsle Pihlgården 2 521 91 FALKÖPING	Referens: Åsle 22:3	Telefon: 0515-360 22
1158	Patrick Larsson Tiarp Ångsdalen 521 91 FALKÖPING	Referens: Åsle 19:4	Telefon: 0515-360 82
1159	Per-Eric o Monica Hallberg Åsle Björkebo 521 91 FALKÖPING	Referens: Åsle 11:7	Telefon: 0515-36076
1160	Britt Inger Sernerby o Åcke Axelsson Falkvarna Kruskvam 1 521 91 FALKÖPING	Referens: Kruskvam 1:5	Telefon: 073-9362059
1161	Peter o Tommy Björndahl Falkvarna Tomten 4 521 91 FALKÖPING	Referens: Bondhemmet 3:4	Telefon:
1162	Ted Rosvall Falkvarna, Enåsen 2 521 91 FALKÖPING	Referens: Enåsen 1:8	Telefon: 0515-371 05
1163	Robert Johansson Falkvarna, Melltorp 521 91 FALKÖPING	Referens: Tomten 1:6	Telefon: 0515-80089
1164	Martin o Helena Friberg Falkvarna Glashagen 521 91 FALKÖPING	Referens: Glashagen 1:2	Telefon: 0515-82317
1165	Sture Anderssons dödsbo Falkvarna Asplund 521 91 FALKÖPING	Referens: Munkbo 3:1	Telefon: 0515-37047
1166	Berni o Göran Johansson Falkvarna Bondhemmet 521 91 FALKÖPING	Referens: Bondhemmet 2:1	Telefon: 0515-37011
1167	Berni Johansson Falkvarna Bondhemmet 521 91 FALKÖPING	Referens: Tomten 1:5	Telefon: 0515-37011
1168	Gunilla o Thomas Carlsson Falkvarna Klövuhälan 521 91 FALKÖPING	Referens: Klövuhälan 1:2	Telefon: 0515-37195
1169	Assar Järntsson o Ing-Marie Berrilsson-Ja Falkvarna Titen 521 91 FALKÖPING	Referens: Titen 1:1	Telefon: 0515-37182
1170	Göte o Ove Hägg Falkvarna Rämnefålan 521 91 FALKÖPING	Referens: Rämnefålan 1:3	Telefon: 0515-37124

Kund

Kund	Referens:Åsle 3:6
1108	Christian Oskarsson Tiarp Kullagården 1 521 91 FALKÖPING
1109	Ingemar Oskarsson Tiarp Östra Skattegården 2 521 91 FALKÖPING
1110	Jan Tiden o Eva-Karin Löfgren Åsle Bånggården 1 521 91 FALKÖPING
1111	Bengt o Christina Andersson Åsle Bånggården 3 521 91 FALKÖPING
1112	Christer o Karin Gustafsson Åsle Bånggården 2 521 91 FALKÖPING
1113	Sture Bengtssons dödsbo Åsle Pliagården 3 521 91 FALKÖPING
1114	Referens: Telefon:
1115	Roland o Sofie Olsson Åsle Liljegråden 2 521 91 FALKÖPING
1116	Staffan Dverstorp o Monika Gustafsson Åsle Liljegråden 4 521 91 FALKÖPING
1117	Jörgen Eriksson o Jenny Börjesson Åsle Lilla Skattegården 1 521 91 FALKÖPING
1118	Karin o Morgan Wiberg Åsle Lilla Skattegården 2 521 91 FALKÖPING
1119	Camilla Hägg-Rydberg o Per Rydberg Åsle Skattegården 521 91 FALKÖPING
1120	Staffan o Lena Ström Åsle Karsgården 1 521 91 FALKÖPING
1121	Jan Svensson Åsle Grubbagården 1 521 91 FALKÖPING
1122	Emil Dittmer Åsle St. Skattegården 6 521 91 FALKÖPING
1123	Henrik Hörer Åsle Östtagården 2 521 91 FALKÖPING
1124	Leif o Maria Svensson Åsle Östtagården 1 521 91 FALKÖPING
1125	Jan-Erik Samuelsson o René Eriksson Åsle Bygården 2 521 91 FALKÖPING
1126	Bengt Svensson o Lena Hermansson Åsle Korsgården 2 521 91 FALKÖPING
1127	Jimmy o Sara Fagerberg Åsle Blombäcka 521 91 FALKÖPING
1128	Anders Hellner o Frida Svensson och Frida Svensson Åsle Korsgården 1
Referens:Åsle 11:11	Referens:Åsle 11:10
Referens:Åsle 11:3	Referens:Åsle 9:3
Referens:Åsle 6:15	Referens:Åsle 8:2
Referens:Åsle 5:8	Referens:Åsle 8:7
Referens:Åsle 4:19	Referens:Åsle 3:17
Referens:Åsle 3:16	Referens:Åsle 3:14
Referens:Åsle 2:18	Referens:Åsle 2:16
Referens:Åsle 1:11	Referens:Åsle 1:10
Referens:Åsle 1:1	Referens:Åsle 1:1
Referens:Åsle 1:1	Referens:Åsle 1:1

Adresslista kunder

Åsle Vattensamfällighetsförening

Kund

1171	Jouko Kalmi	Falkvarna Krusekvarn 521 91 FALKÖPING	Referens:Krusekvarn 1:6 Telefon:0515-37125
1172	Jouko o Kaarina Kalmi	Falkvarna Krusekvarn 521 91 FALKÖPING	Referens:Krusekvarn 1:3 Telefon:0515-37125
1173	Sara Björndahl	Falkvarna Tomten 2 521 91 FALKÖPING	Referens:Bondehemmet 3:1 Telefon:0515-37160
1174	Tommy Björndahl	Mandelblomsgatan 9 521 41 FALKÖPING	Referens:Bondehemmet 3:2 Telefon:
1175	Peter o Eva Björndahl	Falkvarna Herrekvarn 521 91 FALKÖPING	Referens:Herrekvarn 1:1 Telefon:0515-37198
1176	Dag o Ingela Högrell	Falkvarna Mellomkvarn 1 521 91 FALKÖPING	Referens:Mellomkvarn 1:1 Telefon:0515-37168
1177	Ches-Göran Ragnarsson	Timmerhuset 521 91 FALKÖPING	Referens:Munkbo 1:4 Telefon:0730-636130
1178	Ulfa-Britt o Tore Pettersson	Åsle Pilag. 7 521 91 FALKÖPING	Referens:Hovmene 2:4 Telefon:
1179	Ulf o Ingavill Sundberg	Åsle Norra Måntigården 2 521 91 FALKÖPING	Referens:Åsle 13:2 Telefon:0515-36160
200	Renstorps vägsamt/ Regor Nilsson	Högstena Dalsbaeka 521 91 FALKÖPING	Referens: Telefon:
201	Marcus Johansson	Åsle Stora Hallan 521 91 FALKÖPING	Referens:Hyr Prästgården 1:1 Telefon:
202	Samuel Lindahl	Högstena Stommen 1 521 62 STENSTORP	Referens:arrendator Högstena 7:1 Telefon:0500-454150
203	Falbygdens Energi Nät AB	Box 684 521 21 FALKÖPING	Referens: Telefon:
204	Åslebygdens bredband ek för	c/o Gabriësson Uddagården 521 91 FALKÖPING	Referens: Telefon: Ansvarig:

Antal kunder: 184 st